

Registro N°: 08 Región: Tarapacá.

REGISTRO DE ACTIVIDADES

1. Identificación de la actividad

	Diálogo Participativo		Evento Regional
	Presupuesto Participativo		Actividad Participación Ciudadana
X	Consulta Ciudadana		Otro, mencionar
	Conversatorio		

2. Antecedentes actividad:

Temática	Eligiendo a Nuestros Representantes.
Breve descripción actividad	Por la situación actual de la pandemia que enfrentamos por Covid-19, que nos mantiene con distanciamiento social, es que dada la programación del jardín y para poder fortalecer la asociatividad de nuestros padres, madres y apoderados, fueron invitados a votar por los representantes que conformaran el Centro General de Padres (CEPA), quienes tienen un rol fundamental en el apoyo y educación de nuestros niños y niñas.
Fecha	05 al 12/05/2021.
Lugar	Microsoft Forms
Comuna	Iquique
Región	Tarapacá
Facilitadores ejecución (apoyos profesionales)	- Dominique Thompson, encargada de Participación Ciudadana.

3. Participantes (se debe adjuntar listado de asistencia)

- Daniela Diaz, encargada (s) del jardín infantil Ike Ike.
- Soledad Contreras, encargada de centro de padres del jardín infantil Ike Ike.
- De un total de 146 niños y niñas matriculados, participaron en este mecanismo participativo 101 apoderados, donde un total de 17 personas son hombre, y, 84 personas son mujeres.

Tipología Organización Comunitaria	Mujeres	Hombres	Total, por organización
Centros de Padres y Apoderados	----	----	----
Organizaciones territoriales (Junta de vecinos, Uniones Comunales)	----	----	----
Organizaciones funcionales (Club de Adultos Mayores, Club deportivos, entre otros)	----	----	----
Corporación, fundación	----	----	----
Funcionarios/as	----	----	----
Total, asistentes por sexo	----	----	----

4. Objetivos de la actividad

Definir los representantes del Centro General de Padres y Apoderados del jardín infantil Ike Ike, para fomentar la asociatividad de las familias, en la educación de niños y niñas.

5. Metodología de trabajo

La metodología utilizada para la actividad es de consulta ciudadana, debido a que son espacios para recabar las opiniones que la ciudadanía tenga sobre temas y políticas de interés de JUNJI. En este caso específico, dada a la importancia que tiene la constitución de los Centros Generales de Padres y Apoderados.

Programa Actividad:

1. Primero que todo el jardín infantil, a través de su encargada de Centro de Padres y Apoderados Soledad Contreras, realiza una previa elección de representantes por nivel educativo y se identifican las personas interesadas en postular a los cargos de: presidente/a, tesorero/a, y, secretario/a. Al respecto, las candidatas son las siguientes:

Nombre y nivel educativo
Yuli Cuellar, nivel 3- 4 A presidenta.
Pamela Poblete Quiroz, nivel 2-3 B tesorera
Carol Formondoy Sepulveda, nivel 3-4 B, delegada

2. De acuerdo al plan paso a paso que otorga el Gobierno de Chile, las comunas de Iquique y Alto Hospicio se encuentran en fase 1 al momento de realizar este mecanismo participativo, lo que significa que la población de encuentra confinada. Dada la contingencia, no se puede realizar la votación de forma presencial o híbrida, por consiguiente, en conjunto con la directora subrogante del jardín infantil Daniela Díaz en conjunto con la encargada de Centro de Padres Soledad Contreras, determinan y solicitan a la unidad de Participación Ciudadana realizar la votación a través de una encuesta mediante la herramienta de Microsoft Forms.
3. La encargada de Participación Ciudadana es quien está a cargo de realizar la confección de este cuestionario, el cual se conforma por lo siguiente:
 - ✓ Identificación del nivel que asiste niños y niñas.
 - ✓ Identificación del nombre de su hijo o hija. La finalidad de este apartado es para identificar la cantidad de personas que realizan la votación.
 - ✓ Identificación del sexo de la persona que responde la encuesta.
 - ✓ Vota: se debía sufragar por sólo una persona que los representará.
4. El documento para votar es a través de Microsoft Forms, el cual es enviado por la unidad educativa mediante WhatsApp, desde el día 05/05 al 12/05 del año en curso.

6. Resultados Obtenidos

Respecto a los resultados obtenidos, para realizar una triangulación de la información por parte de la encargada de Participación Ciudadana, la directora subrogante del jardín infantil Ike Ike, a través de su encargada de Centro de Padres y Apoderados , envía una planilla con los nombres

y nivel de niños y niñas matriculados. A raíz de lo anterior, se realizan los análisis pertinentes de la consulta ciudadana:

1. De un total de 116 votos, son válidos 101 votos. Lo anterior, se debe a que al realizar la triangulación con la matriz de niños y niñas matriculados, se detecta que 15 votos eran repetidos, por consiguiente, se dejan nulos.
2. El padrón del jardín infantil es de 146 niños y niñas matriculados.
3. 45 apoderados no votaron.
4. De acuerdo a la votación de 101 apoderados, en orden ascendente, fueron distribuidos de la siguiente manera:

Nombre y nivel educativo	votos
Yuli Cuellar, nivel 3- 4 A presidenta.	52
Pamela Poblete Quiroz, nivel 2-3 B tesorera	33
Carol Formondoy Sepulveda, nivel 3-4 B, delegada	16
TOTAL VOTACIÓN	101

5. Según los datos estadísticos obtenidos, se votó de la siguiente manera por nivel educativo:

Nivel	total
sala cuna menor	12
sala cuna mayor	14
medio menor A	16
medio menor B	20
medio mayor A	21
medio mayor B	18
Total	101

7. Recepción consultas, inquietudes o sugerencias

Respecto a consultas, inquietudes dentro del proceso no surgieron. No obstante, la encargada del Centro de Padres y Apoderados antes de realizar estas acciones manifestó las siguientes inquietudes:

- ✓ En este contexto de pandemia, como se puede realizar una elección de representantes del Centro General de Padres y Apoderados.

Respuesta: Esto se pueden realizar de 3 formas:

1. Forma presencial: Al momento de entrega de canastas, se realiza la votación con todos los elementos de seguridad e higiene respectivos.
2. Forma remota: A través de una encuesta aplicada mediante la herramienta Microsoft Forms.
3. Forma híbrida: Es la aplicación de las formas uno y dos, descritas. Quiere decir, primero se aplica de forma presencial y quienes no realicen la votación, se aplica mediante Microsoft Forms.

- ✓ Al realizar la votación por Microsoft Forms ¿Cómo lo realizamos?:

Respuesta: Mediante la Unidad de Participación Ciudadana se realizará la generación de la encuesta a través de la herramienta de Microsoft Forms. Posteriormente, se remite a la Unidad Educativa el enlace para que puedan compartirlo con las familias. Una vez que se cierre la encuesta, se realizará la triangulación de información con padrón electoral que es la totalidad de la matrícula del año 2021. Finalmente, se confecciona informe de la gestión, se realiza presentación a la comunidad educativa mediante folletería, y, conjuntamente se realizará reunión con las apoderadas elegidas y directora de la unidad educativa para retroalimentación de resultados y coordinación de acciones a seguir.

8. Conclusiones y/o compromisos

En conclusión, de acuerdo a los datos obtenidos por la encuesta aplicada a los apoderados del jardín infantil Ike Ike a través de la herramienta de Microsoft Forms, arroja los siguientes gráficos:

1. Cantidad de votantes:

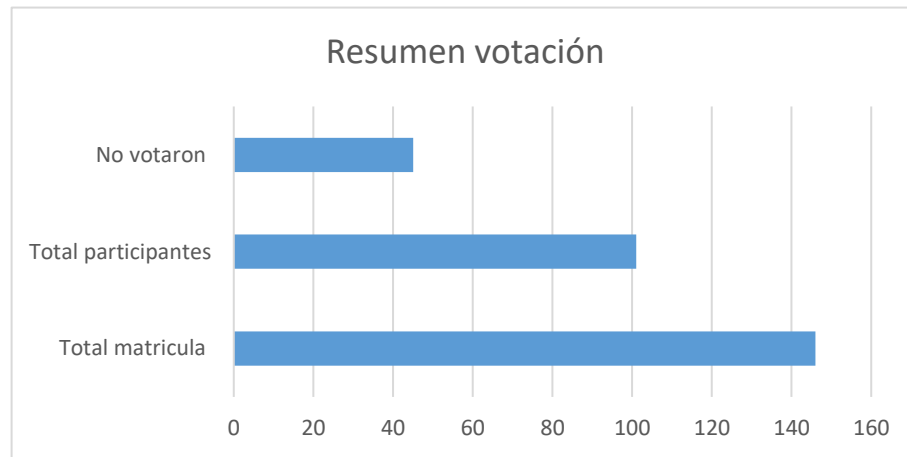

2. Total, votantes por nivel, versus, total capacidad por nivel educativo:

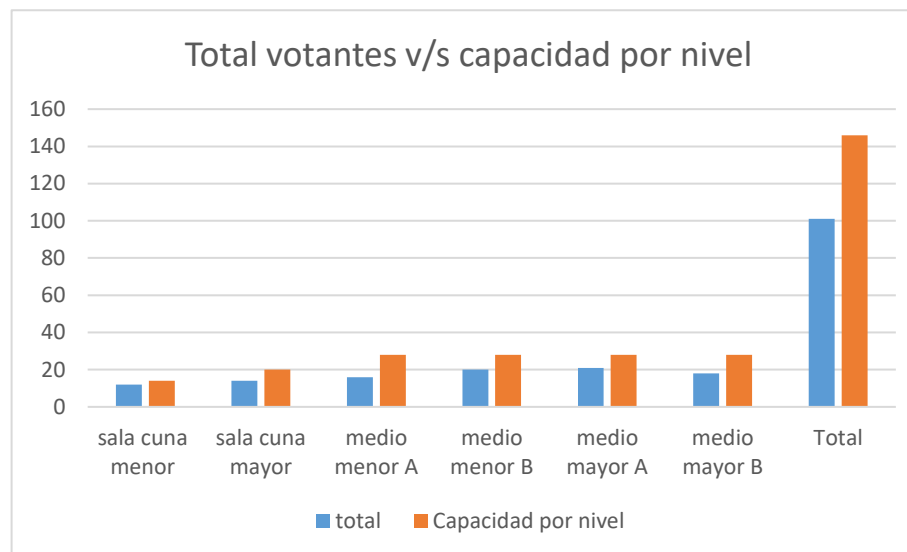

3. Resultados de la votación:

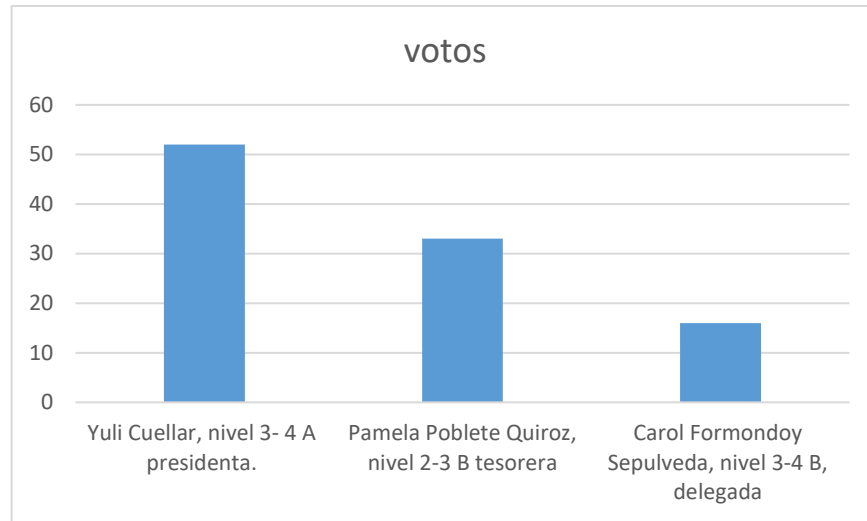

9. Difusión de la actividad



Consulta Ciudadana: Elección Centro de Padres y Apoderados

Estimada comunidad educativa Jardín Infantil y sala cuna 'ike ike':

Mediante la presente, de acuerdo a la situación actual de la Pandemia que enfrentamos sobre Covid-19, que nos mantiene con distanciamiento social, es que dada la programación de nuestro Jardín y para poder fortalecer la asociatividad de nuestros padres, madres y apoderados, los invitamos a votar por nuestros representantes que conformarán el Comité General de Padres (CGP), quienes tienen un rol fundamental en el apoyo y educación de nuestros niños y niñas.

Agradecemos a todos por su compromiso y esperamos volver a reunirnos pronto. Solamente nos queda cuidarnos junto a nuestras familias, y continuar trabajando telemáticamente.

Atentamente,
Funcionarias del Jardín Infantil y sala cuna "ike ike".
Unidad de Participación Ciudadana.

* Obligatorio

1. Indique el nivel que asiste su hijo/a este año 2021 *

Selecciona la respuesta

2. Quien responde, ¿Cuál es su sexo? *

Selecciona la respuesta

3. Indique el nombre de su hijo/a *

Escriba su respuesta

4. Vote por sólo 1 representante *

Selecciona la respuesta

Nombre del encargado (a) regional de Participación Ciudadana	Dominique Thompson Acosta
Fecha de envío	Abril 2021.-