

Registro N°: 04 Región: Antofagasta.

REGISTRO DE ACTIVIDADES

1. Identificación de la actividad

X	Diálogo Participativo		Evento Regional
	Presupuesto Participativo		Actividad Participación Ciudadana
	Consulta Ciudadana		Otro, mencionar
	Conversatorio		

2. Antecedentes actividad:

Temática	Diálogo Informativo proceso “Ponle nombre a tu jardín”, Jardín Infantil Alfalfa
Breve descripción actividad	Diálogo que tiene como objetivo informar sobre el proceso de cambio de nombre, que se implementa en los jardines infantiles nuevos, ya que estos cuentan actualmente con el nombre del sector o proyecto de obra. Para el desarrollo de este diálogo, se invita a todas las familias, funcionarias y comunidad en general, con el fin de poder socializar y difundir la metodología de trabajo para realizar el cambio de nombre, enfatizando que su esencia es una consulta ciudadana, que busca la participación de todas y todos los miembros de la comunidad educativa del jardín infantil Alfalfa.
Fecha	21 de marzo de 2022, 15:00 horas
Lugar	Plataforma Teams
Comuna	Antofagasta
Región	Antofagasta
Facilitadores ejecución (apoyos profesionales)	-Subdirector de Comunicaciones y Ciudadanía, Alejandro Rodríguez -Profesional de Gestión, Subdirección de Reconocimiento Oficial y Acreditación, Carolina Hidalgo. -Encargada de Participación Ciudadana, Joselinne Cortés

	<p>-Periodista subdirección de Comunicaciones y Ciudadanía, Ximena Díaz</p> <p>-Encargada Regional Sistema de Integral de Atención Ciudadana (SIAC), Paola Díaz</p> <p>-Profesional de Apoyo Sistema de Integral de Atención Ciudadana (SIAC), Nataly Salazar</p>
--	---

3. Participantes (se debe adjuntar listado de asistencia)

- Subdirector de Comunicaciones y Ciudadanía, Alejandro Rodríguez
- Profesional de Gestión, Subdirección de Reconocimiento Oficial y Acreditación, Carolina Hidalgo.
- Encargada de Participación Ciudadana, Joselinne Cortés
- Periodista subdirección de Comunicaciones y Ciudadanía, Ximena Díaz
- Encargada Regional SIAC, Paola Díaz
- Profesional de Apoyo SIAC, Nataly Salazar
- Equipo educativo jardín infantil
- Familias y comunidad
- Representantes Juntas de Vecinos Los Olivos y Cardenal Raúl Silva Henríquez
- Funcionaria Cesfam
- Representantes Séptima Compañía de Bomberos
- Carabineros de la Subcomisaría La Portada

Tipología Organización Comunitaria	Mujeres	Hombres	Total, por organización
Centros de Padres y Apoderados	25	1	26
Organizaciones territoriales (Junta de vecinos, Uniones Comunes)	2	----	2
Organizaciones funcionales (Club de Adultos Mayores, Club deportivos, entre otros)	----	1	1
Corporación, fundación	1	----	1
Funcionarios/as	4	1	5
Total, asistentes por sexo	32	3	35

4. Objetivos de la actividad

Informar a las familias, funcionarias y comunidad del sector, sobre los procedimientos administrativos y participativos que implica el cambio de nombre de un jardín infantil nuevo.

5. Metodología de trabajo

El presente diálogo conlleva un trabajo colaborativo junto a la Subdirección de Reconocimiento Oficial y Acreditación, es un diálogo expositivo y participativo, que invita a las familias e invitados presentes a participar de todas las instancias que se van a desarrollar a futuro con el proceso de cambio de nombre del jardín infantil Alfalfa.

Inicia la presentación, saludo y contextualización la encargada de Participación Ciudadana, Joselinne Cortés, quien releva y agradece a los y las asistentes su participación, así mismo se destaca la participación de las organizaciones e instituciones presentes como son la Junta de Vecinos Los Olivos, Juntas de Vecinos Cardenal Silva Henríquez, Cefam María Cristina, Séptima Compañía de Bomberos, Carabineros de la Subcomisaria La Portada y profesionales de dirección regional JUNJI.

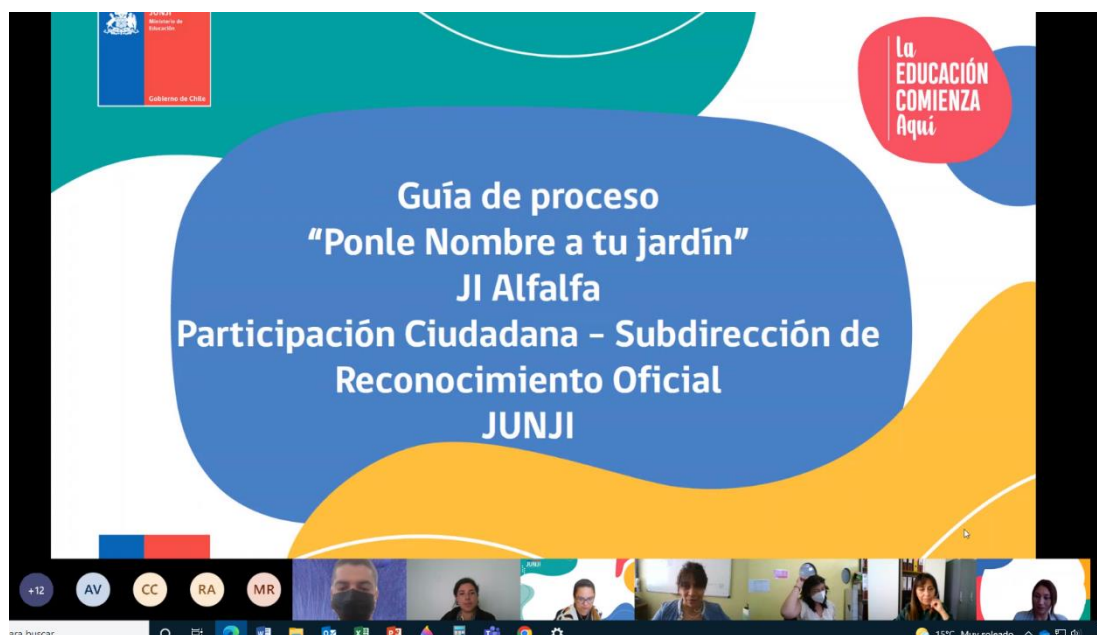

Inicia la exposición Carolina Hidalgo, profesional de gestión de la Subdirección de Reconocimiento Oficial y Acreditación, quien comenta desde el plano normativo los procesos que implican el gestionar el cambio de nombre de un jardín infantil. Destaca que esta actividad se enmarca en la Ley 20.500, cuyo eje central es la participación ciudadana, el decreto N° 135 que reglamenta requisitos de adquisición, mantención y pérdida del reconocimiento oficial del estado a los establecimientos educacionales de parvularia, básica y media, y el decreto N° 1673 del Mineduc que aprueba el reglamento para denominar y clasificar establecimientos educacionales fiscales.

Seguidamente, expone el proceso y vinculación de las subdirecciones que apoyan el trámite de cambio de nombre, hasta llegar al acto resolutivo (Resolución Exenta) en la Seremía de Educación y finalmente ser registrado en la página de Gesparvu.

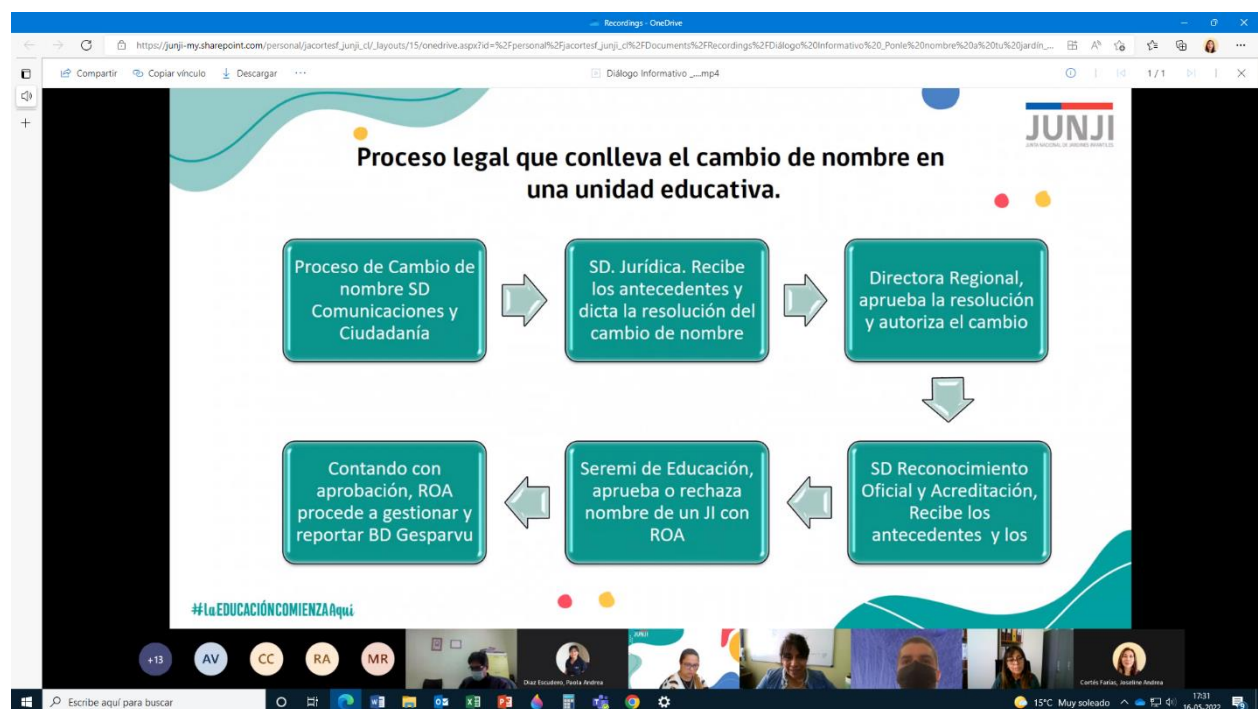

A continuación, la encargada de Participación Ciudadana Joselinne Cortés, expone el objetivo, los pasos y participantes que se vinculan con la realización de las actividades de cambio de nombre en una unidad educativa.

Se especifica que, dentro de todo el proceso, las familias y comunidad juegan un rol activo, ya que son ellos quienes, junto con la directora del jardín infantil toman acuerdos respecto a la metodología, fechas y lugar que serán utilizados para las diferentes etapas: propuestas de nombre, preselección y votación.

Metodología para el cambio de nombre “Consulta Ciudadana”

- La metodología busca que sea la comunidad educativa la que elija el nombre del Jardín Infantil, debido a la importancia de la participación en los espacios educativos, **generando sentido de pertenencia y compromiso educativo.**
- Esta instancia de participación puede ser virtual o presencial dependiendo del contexto sanitario de la región.

#LaEDUCACIÓNCOMIENZA Aquí

Propuestas de nombre • Propuesta y pre selección

Votación • Elección final que determina el nombre

Presentación del nombre ganador • Se da a conocer y se procede a generar documentación oficial

Tramitación en Dirección R. y con Seremi de Educación

Se especifica además que, para mayor transparencia de todos los procesos del cambio de nombre, la votación y preselección de nombres, es necesario conformar una **comisión revisora**, la que se encargará de supervisar el correcto desarrollo de las propuestas de nombre, preselección y votación final.

Se comenta también que existen ciertos parámetros o requisitos para la propuesta de nombre con el fin de que este a posterior no sea rechazado por la autoridad pertinente, por lo que se sugiere que las propuestas consideren los siguientes aspectos:

- Nombre que se vinculen al sello, misión y visión del jardín infantil.
- Nombres con pertinencia local o histórica
- Personajes Ilustres

Asimismo, se entregan recomendaciones a evitar en las propuestas de nombre:

- Nombres en diminutivo
- Nombres de fantasía o caricaturas
- Nombres de personas vivas y personajes.

Se mencionan los mecanismos que se pueden utilizar para llevar a cabo las consultas ciudadanas de propuesta de nombre, preselección y votación. Enfatizando que los dos primeros procesos pueden ser de forma virtual o híbrida, no obstante, en el caso de la votación final es recomendable que éste sea de forma presencial, siempre y cuando la región o comuna se encuentre en las fases o pasos (situación COVID) que permitan la congregación y convocatoria de familias y agentes comunitarios.

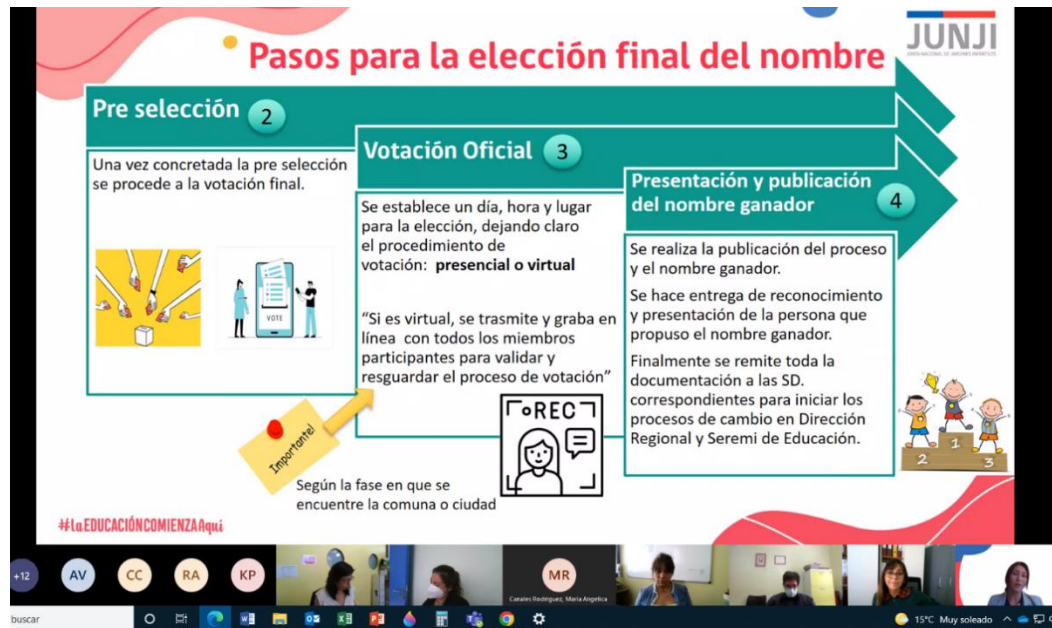

Finalizando con el diálogo se brinda el espacio la profesional del Sistema de Integral de Atención Ciudadana (SIAC), Nataly Salazar quien comenta brevemente sobre el sistema de atención y los canales de contacto, con el fin de informar a las familias nuevas que son parte del Jardín Infantil Alfalfa.

Cierre y despedía a cargo del subdirector de Comunicaciones y Ciudadanía Alejandro Rodríguez, quien enfatiza en la importancia de la participación de las familias y redes, las que son de mucha relevancia en la participación y vinculación con la comunidad.

6. Resultados Obtenidos

Se lleva a cabo un diálogo muy participativo, ya que cuenta con la presencia y participación de familias, vecinos y redes que son parte del entorno del jardín infantil Alfalfa.

7. Recepción consultas, inquietudes o sugerencias

Algunas apreciaciones y consultas de parte de las familias y redes.

-La directora del jardín infantil señora Teresa Silva, consulta si la utilización de las metodologías de consulta ciudadana es excluyente, ejemplo si se realiza en forma virtual, ¿se podría hacer presencial?, plantea que en el caso de las propuestas y preselección de nombres se pueden utilizar ambos mecanismos quedando con los respaldos correspondientes. No obstante, si las condiciones lo permiten, la votación final debiese ser presencial. Comenta también que el trabajo con las redes ha sido satisfactorio y participativo.

-La directora Teresa Silva, hace la presentación de la nueva encargada de familias Camila Olivares, quien estará apoyando en todas las gestiones de vinculación con las familias y comunidad (entrega saludos).

- La representante del Cesfam María Cristina, comenta que es muy gratificante el poder retomar las actividades comunitarias y comenta que contarían con nueva directora Roxana Naveas y la encargada de participación Jean Carla Castillo. Además, informa que próximamente estará habilitado el proceso de vacunación de influenza invitando a las familias y comunidad presente.

8. Conclusiones y/o compromisos

La encargada de Participación Ciudadana Joselinne Cortés junto a la directora del jardín infantil Teresa Silva, se comprometen informar a las familias que no pudieron estar presentes en este diálogo.

Como compromiso de fecha para la ejecución del proceso de cambio de nombre, la directora Teresa Silva, propone que se lleve a cabo durante la segunda semana de abril.

9. Difusión de la actividad

Se genera la difusión e invitación por medio de correo electrónico y difusión vía WhatsApp, contando con el apoyo del equipo educativo del jardín infantil Alfalfa.

DIÁLOGO PARTICIPATIVO

JUNJI
JUNTA NACIONAL DE JARDINES INFANTILES

**Diálogo Informativo
Jardín Infantil Alfalfa
"Ponle nombre a tu jardín"**

Lidia Julio Torres, directora regional de la Junta Nacional de Jardines Infantiles, Región de Antofagasta, tiene el agrado de invitar usted a esta importante actividad virtual.

Instancia que le permitirá conocer y participar del proceso cuando se elije un nuevo nombre para un jardín infantil recién inaugurado.

El nombre elegido por tod@s, será el que les identifique y cree sentido de pertenencia, potenciando así el cariño y compromiso con los niños y niñas de la comunidad.

Dicho encuentro virtual se realizará el día 21 de marzo a las 15:00 horas por plataforma Teams. Para ingresar haga click en el siguiente enlace:
[Haga clic aquí para unirse a la reunión](#)

Pasos para la elección final del nombre

JUNJI
JUNTA NACIONAL DE JARDINES INFANTILES

Pre selección 2
Una vez concretada la pre selección se procede a la votación final.

Votación Oficial 3
Se establece un día, hora y lugar para la elección, dejando claro el procedimiento de votación: **presencial o virtual**
"Si es virtual, se trasmite y graba en línea con todos los miembros participantes para validar y resguardar el proceso de votación"

Presentación y publicación del nombre ganador 4
Se realiza la publicación del proceso y el nombre ganador.
Se hace entrega de reconocimiento y presentación de la persona que propuso el nombre ganador.
Finalmente se remite toda la documentación a las SD. correspondientes para iniciar los procesos de cambio en Dirección Regional y Seremi de Educación.

Importante!
Según la fase en que se encuentre la comuna o ciudad

#La EDUCACIÓN COMIENZA Aquí

AV CC RA KP MR

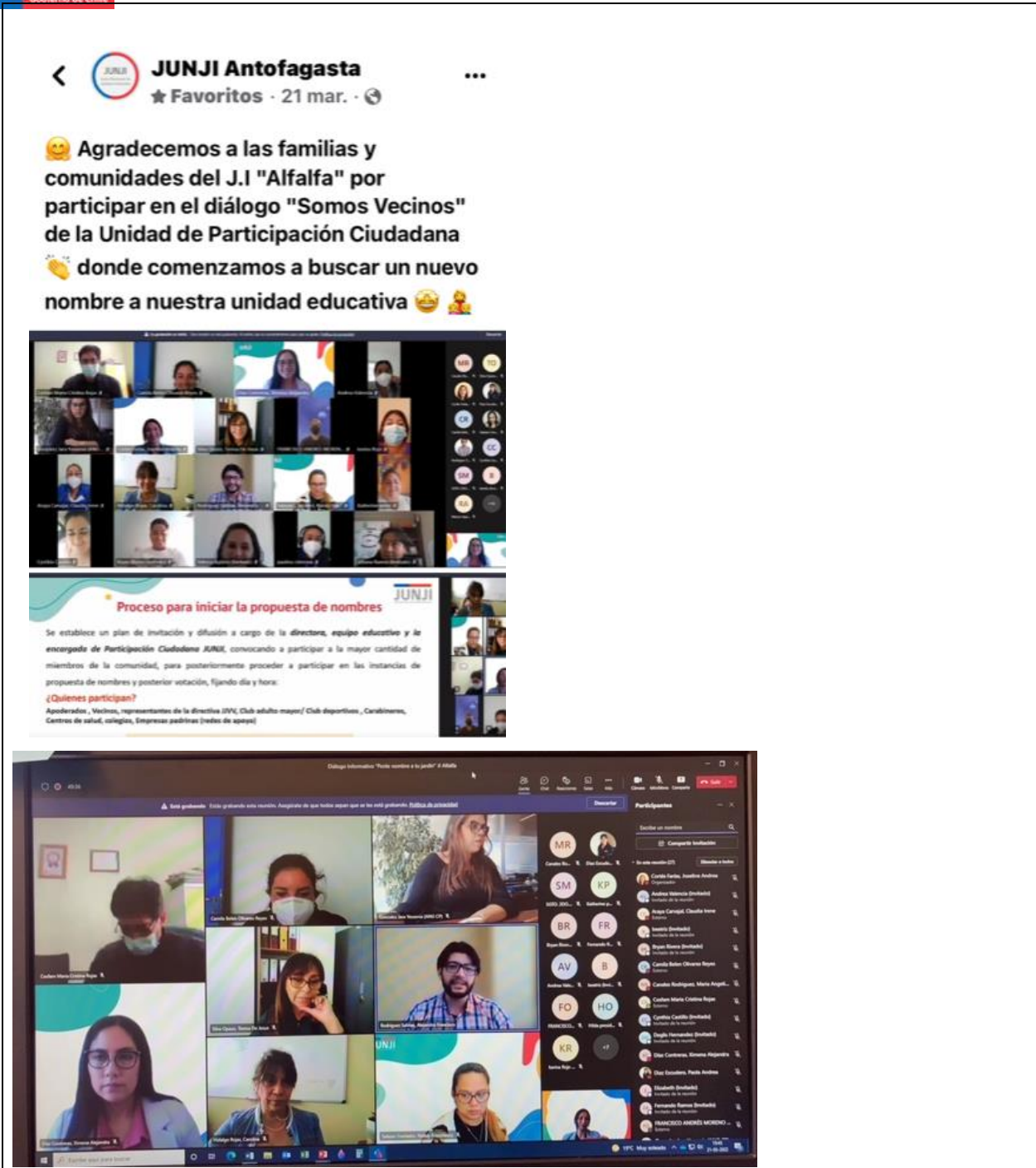

Nombre del encargado (a) regional de Participación Ciudadana	Joselinne Cortés Farías
Fecha de envío	17 mayo 2022