

Registro N°: 23 Región: Arica y Parinacota.

REGISTRO DE ACTIVIDADES

1. Identificación de la actividad

	Diálogo Participativo		Evento Regional
	Presupuesto Participativo		Actividad Participación Ciudadana
X	Consulta Ciudadana		Otro, mencionar
	Conversatorio		

2. Antecedentes actividad:

Temática	Elección de los Colores de Pintura para Fachada y Cierre del Jardín Infantil y Sala Cuna Quebrada de Acha
Breve descripción actividad	<p>Con el objeto de elegir los colores que se utilizarán para pintar la fachada y cierre del jardín infantil y sala cuna a través de una votación, presencial y/o virtual, la Subdirección de Cobertura y Habilitación de Espacios Educativos de JUNJI, realizó dos propuestas de los colores la que fue dirimida a través de votación presencial utilizando una urna, el día 18 de diciembre desde las 08:30 hasta las 17:00 horas. No obstante, el equipo educativo del establecimiento considera relevante la participación de los párvulos en este proceso de elección de los colores, por tanto, los niños y las niñas realizan la votación presencial en la unidad educativa el mismo día 18 de diciembre, durante la jornada de la mañana. Los resultados fueron considerados en la sumatoria final de la votación.</p> <p>Para concretar la consulta ciudadana se llevó a cabo un acto cívico con la participación de los apoderados, apoderadas, familias, funcionarias, funcionarios, representantes redes locales, vecinos del sector del jardín infantil y sala cuna "Quebrada de Acha" y autoridades del Gobierno Regional de Arica y Parinacota.</p>
Fecha	18/12/2023
Lugar	Jardín infantil y sala cuna Quebrada de Acha

Comuna	Arica
Región	Arica y Parinacota
Facilitadores ejecución (apoyos profesionales)	Juan Luis Galleguillos, subdirector de Cobertura y Habilitación de Espacios Educativos Ana Pía Escarate Alegre, directora del Jardín Infantil y Sala Cuna Quebrada de Acha Encargada de Reconocimiento Oficial de JUNJI, Marisol Seguel Rivera

3. Participantes (se debe adjuntar listado de asistencia)

Gobernadora Regional (s) de Arica y Parinacota, Siboney Sanzana Guerrero
 Representante de la Dirección Regional de JUNJI, Enzo Varens Álvarez
 Encargada de Reconocimiento Oficial de Junji, Marisol Seguel Rivera
 Directora Jardín Infantil y Sala Cuna Quebrada de Acha, Ana Pía Escarate Alegre
 Funcionarios de Gobierno Regional Arica y Parinacota
 Centro Penitenciario Femenino Arica
 Carabineros de Chile
 CESFAM IVH
 Rotary Club de Arica
 Funcionarias del Jardín Infantil y Sala Cuna Quebrada de Acha
 Apoderados y apoderadas Jardín Infantil y Sala Cuna Quebrada de Acha
 Vecinos y vecinas del Sector

Tipología Organización Comunitaria	Mujeres	Hombres	Total, por organización
Centros de Padres y Apoderados	16	4	20
Organizaciones territoriales (Junta de vecinos, Uniones Comunales)	3	7	10
Organizaciones funcionales (Club de Adultos Mayores, Club deportivos, entre otros)	----	----	----
Corporación, fundación	----	----	----
Funcionarios/as	----	----	----
Total, asistentes por sexo	19	11	30

4. Objetivos de la actividad

- Desarrollar una consulta ciudadana en el marco de la Ley 20.500, sobre Asociaciones y Participación Ciudadana en la Gestión Pública y regulaciones asociadas.
- Propiciar la participación activa de las familias, equipo educativo, redes y vecinos del sector en la elección de los colores que se utilizarán para pintar la fachada y cierre de la Sala Cuna y Jardín Infantil clásico JUNJI Quebrada de Acha, en el marco del proyecto de conservación financiado con fondos del Gobierno Regional de Arica y Parinacota.

5. Metodología de trabajo

Acto Cívico – Consulta Ciudadana

Tema:

Presentar el Proyecto de Conservación del Jardín Infantil y Sala Cuna “Quebrada de Acha” y dar inicio al cierre del proceso de consulta ciudadana “Ponle Color a tu Jardín Infantil y Sala Cuna”.

Bienvenida: Encargada Regional de Reconocimiento Oficial Marisol Seguel Rivera

Saludo protocolar

Representante de la Dirección Regional de JUNJI, Enzo Varens Álvarez

Exposición subdirector de Cobertura y Habilitación de Espacios Educativos, Juan Luis Galleguillos Terán.

Da a conocer antecedentes generales del proyecto de conservación de los jardines infantiles y salas cuna financiado con fondos del Gobierno Regional de Arica y Parinacota; inversión, superficie, capacidad de atención, etc. realzando el impacto positivo que tiene para la comunidad educativa del Jardín Infantil y Sala Cuna “Quebrada de Acha”. El presupuesto para las 10 salas cuna y jardines infantiles alcanza un monto de \$710.426.000 en un total estimado a intervenir de 27.643m².

Exposición educadora encargada Jardín Infantil y Sala Cuna “Quebrada de Acha”, Ana Pía Escarate Alegre.

Entrega información sobre la unidad educativa (sello pedagógico, capacidad de niños, PEI, equipo que trabaja en el jardín infantil, proceso de votación de los párvulos), lo cual permitió a los y las asistentes conocer el impacto y las características de la educación entregada en la unidad educativa.

Seguidamente hace entrega del acta de la votación de los párvulos a la autoridad, quien da lectura de los sufragios a los presentes.

Presentación de la metodología de la consulta ciudadana, encargada de Reconocimiento Oficial Marisol Seguel Rivera.

Explica la metodología de la consulta ciudadana, con la cual se pretende que sea la comunidad la que elija el color para pintar la fachada y cierre del jardín infantil y sala cuna, a través de la votación presencial, eligiendo al menos una de las 2 opciones de colores propuestos.

Cierre

Las ministras de fe proceden a realizar el escrutinio de los votos en presencia de los asistentes, arrojando como resultado final la elección de los colores de la propuesta N° 2, finaliza la actividad a las 17:00 horas, se informa que se dará a conocer los resultados a través de la red social de JUNJI, Facebook y en la unidad educativa.

Finalmente invitan a los y las presentes al punto de hidratación preparado para esta ocasión y agradecen la asistencia y participación.

6. Resultados Obtenidos

Propuesta de color de pintura de fachada y cierre jardín infantil y sala cuna “Quebrada de Acha”.



Votación presencial: 12 Párvulos del jardín infantil y sala cuna “Quebrada de Acha”

Opción 1: 06 votos (50%)

Opción 2: 06 votos (50%)

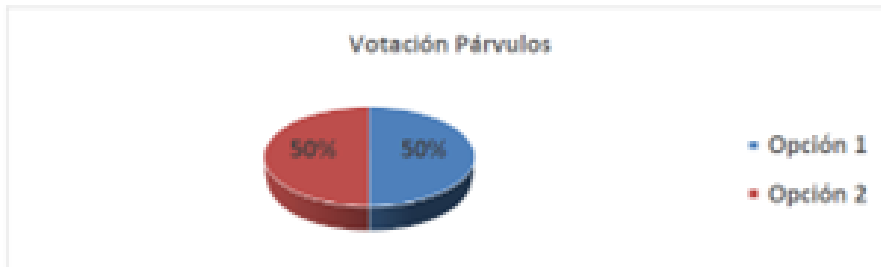

Votación adultos asistentes: Universo de participación 53 (apoderados, vecinos, funcionarios/as, otras redes)

Número de votos y porcentaje de votación por propuesta:

Opción 1: 21 votos (40%)

Opción 2: 32 votos (60%)

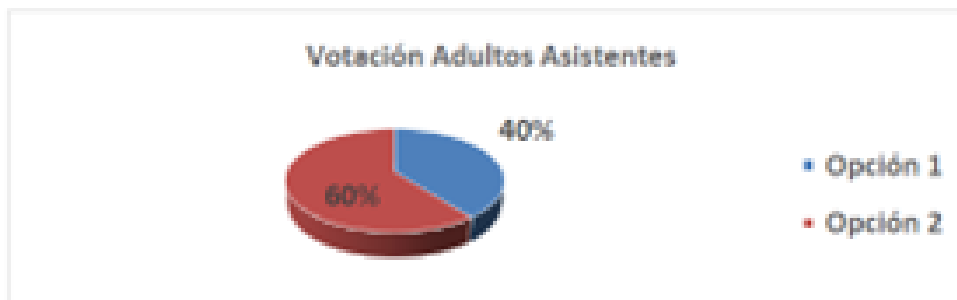

Resultado final: Número de votos y porcentaje de votación por propuesta:

Total, votos:65

Opción 1: 27 votos, que corresponden a un 42% del total de votos

Opción 2: 38 votos, que corresponden a un 58% del total de votos



Opción elegida por la comunidad educativa: Opción N° 2



Lugar de realización actividad presencial: Jardín Infantil y Sala Cuna “Quebrada de Acha”.

7. Recepción consultas, inquietudes o sugerencias

Sin preguntas pendientes

8. Conclusiones y/o compromisos

Continuar generando espacios de participación con las familias, apoderados y apoderadas que les permitan aportar, decidir e incidir en diferentes procesos llevados a cabo en la unidad educativa, con lo cual puedan obtener una mejor calidad de vida al interior de la unidad educativa.

9. Difusión de la actividad

Invitación

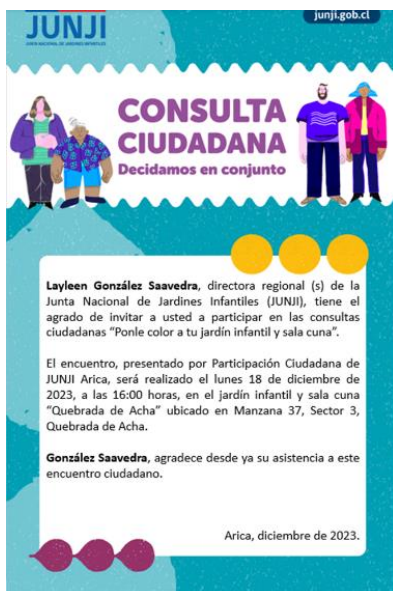

Fotografías





Publicación medios de difusión



JUNJI Arica
18 de dic. de 2023 · 🌐

🎨🌱 La comunidad educativa del jardín infantil #QuebradaDeAcha eligió esta tarde los colores con los cuales se embellecerá el frontis y cierre del establecimiento. Resultando electa la opción de tonos verde y burdeo.

👉 La consulta ciudadana, enmarcada en el proyecto de conservación para 10 jardines infantiles JUNJI Arica que fue aprobada por el Consejo Regional, convocó a niños, niñas, sus familias, equipo educativo, vecinos (as) y redes comunitarias.

Gobierno Regional Arica y Parinacota



Nombre del encargado (a) regional de Participación Ciudadana	Angélica Miranda Vergara
Fecha de envío	01/03/2024