

Registro N°: 04 Región: Biobío

## REGISTRO DE ACTIVIDADES

### 1. Identificación de la actividad

	Diálogo Participativo		Evento Regional
	Presupuesto Participativo		Actividad Participación Ciudadana
	Consulta Ciudadana		Otro, mencionar
X	Conversatorio		

### 2. Antecedentes actividad:

Temática	Lactancia Materna: Una Mirada con Perspectiva de Género
Breve descripción actividad	La JUNJI Biobío, realizó un conversatorio sobre: "Lactancia Materna: Una Mirada con Perspectiva de Género", en el que participaron decenas de familias de la región y comunidades educativas, junto al director regional (s) de JUNJI Biobío, David Acevedo; subdirectora de Calidad Educativa, María Verónica Rojas-Murphy y los nutricionistas Jessica Polanco y Rodolfo Roa, así como también, Ericka Rodríguez, nutricionista especialista en Lactancia Materna; Samuel Meza, nutricionista y académico de la Universidad Católica de la Santísima Concepción y Soledad Apablaza; trabajadora social Clínica del Hospital de Puerto Montt.
Fecha	04-08-2023
Lugar	Conversatorio Virtual
Comuna	33 comunas de las provincias de Biobío, Arauco y Concepción
Región	Biobío
Facilitadores ejecución (apoyos profesionales)	Rodolfo Roa, nutricionista JUNJI Biobío Jessica Polanco, nutricionista JUNJI Biobío Alejandra Peña, periodista JUNJI Biobío Intérprete de lengua y señas, Cristián Rabi de Visor Red-Apis.

### 3. Participantes (se debe adjuntar listado de asistencia)

Tipología Organización Comunitaria	Mujeres	Hombres	Total, por organización
Centros de Padres y Apoderados	38	7	45
Organizaciones territoriales (Junta de vecinos, Uniones Comunales)	----	----	----
Organizaciones funcionales (Club de Adultos Mayores, Club deportivos, entre otros)	----	----	----
Corporación, fundación	----	----	----
Funcionarios/as	68	7	75
<b>Total, asistentes por sexo</b>	<b>106</b>	<b>14</b>	<b>120</b>

### 4. Objetivos de la actividad

- Fortalecer la lactancia materna entre las madres, apoderadas de jardines infantiles y futuras mamás
- Abordar los principales beneficios y también los temores relacionados con la lactancia materna

### 5. Metodología de trabajo

La actividad contó con la participación de un equipo de profesionales de JUNJI Biobío, de la Universidad Católica de la Santísima Concepción y del Servicio de Salud Biobío, quienes entregaron sus exposiciones y luego invitaron a los asistentes a compartir sus inquietudes, opiniones y vivencias respecto de la lactancia materna.

## 6. Resultados Obtenidos

Promover que todos los presentes sean promotores de la lactancia materna e impulsar acciones para que se pueda avanzar en este sentido, entre ellas, el compromiso de participar en las actividades del jardín infantil, con una mirada que apunte hacia el cuidado de la salud, el fomento de la salud a nivel biológico, mental y social, en un hecho en el que tengamos un compromiso de cuidar la lactancia materna, de promoverla y fomentarla.

## 7. Recepción consultas, inquietudes o sugerencias

Una de las principales dudas es respecto a si la “leche materna” como alimento es suficiente para el desarrollo del niño, niña en cuanto a su peso y crecimiento. Otras de las consultas se relacionaron con el dolor en el pecho de las madres cuando amamantan y como detectar si tiene hambre y cuánto está bien dar en el día para amamantarlos. En estos cambios, son importantes la confianza de quien amamanta, sus redes de apoyo, la corresponsabilidad en el hogar que permita a las mujeres tener un espacio especial en este período tan relevante en la vida de los recién nacidos junto a sus madres.

## 8. Conclusiones y/o compromisos

La idea central de este conversatorio fue resolver dudas y fortalecer los beneficios inconmensurables que tiene la lactancia en el recién nacido, en su desarrollo en la primera infancia, en su desarrollo de la niñez e impacta, radicalmente, en su desarrollo adulto, como destacaron los profesionales de la salud presentes en el conversatorio.

Esta instancia fue muy interesante, ya que se habló de la maternidad, del apoyo del jardín infantil y de la importancia de tener redes de apoyo para las madres que amamantan por primera vez y que puedan tener apoyo en el mundo laboral con espacios dedicados a amamantar como las salas de amamantamiento que tienen los centros educativos de JUNJI, dedicados a todas las mujeres.

La lactancia materna es muy importante ya que refuerza el sistema inmunológico de la o el bebé y fortalece el vínculo afectivo entre madre e hijo (a).

## 9. Difusión de la actividad



**David Acevedo Tapia, Director Regional (s) de JUNJI Biobío junto a Verónica Rojas-Murphy Forcael, subdirectora de Calidad Educativa y la Unidad de Participación Ciudadana, saludan con especial atención a Usted y tienen el agrado de invitarle al Conversatorio virtual de “Lactancia Materna: una mirada con perspectiva de género”**

La actividad, se realizará este viernes 4 de agosto, desde las 15.00 horas.

Adjuntamos invitación con expositores.

Concepción, julio 2023



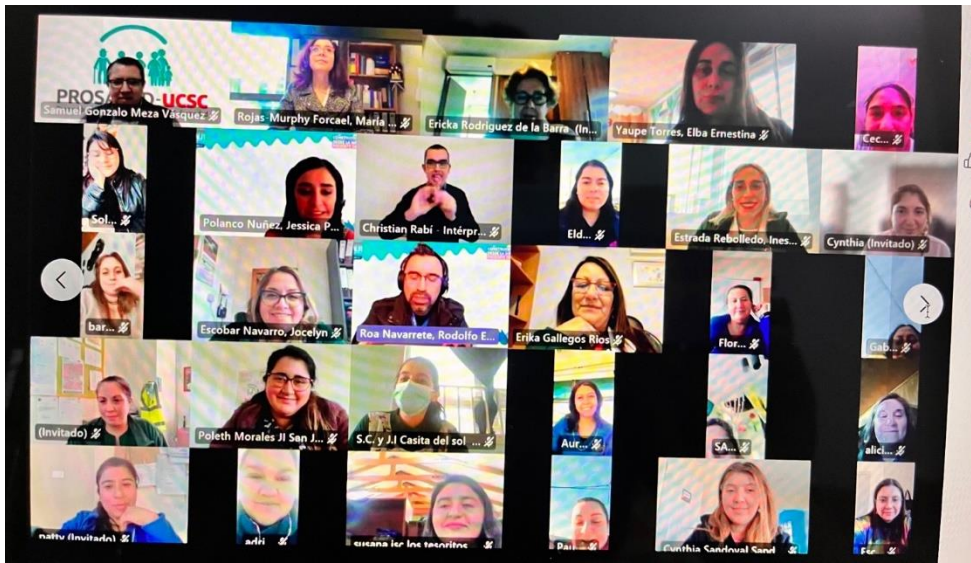

Nombre del encargado (a) regional de Participación Ciudadana	Alejandra Peña, Unidad de Comunicaciones y Ciudadanía
Fecha de envío	Enero 2024